



6511321

08620.006054/2020-45



MINISTÉRIO DOS POVOS INDÍGENAS  
FUNDAÇÃO NACIONAL DOS POVOS INDÍGENAS

Informação Técnica nº 539/2024/SECART/COCART/CGGEO/DPT-FUNAI

Brasília, data da assinatura eletrônica

À Coordenação-Geral de Geoprocessamento - CGGEO

**Assunto:** Licenciamento Ambiental para Projeto Santa Quitéria de exploração e beneficiamento de minério de urânio associado a fosfato (colofanito).

- Referimo-nos ao Ofício nº 98/2024/CGLIC/DPDS/FUNAI (SEI nº 6307559), que trata do processo de licenciamento ambiental do Projeto Santa Quitéria de exploração e beneficiamento de minério de urânio associado a fosfato (colofanito), localizado no município de Santa Quitéria/CE, de interesse de Indústrias Nucleares do Brasil S.A.- INB
- Após análise das informações geográficas dispostas no documento Anexo Poligonal DNPM (2318083), foi identificada a localização geográfica do objeto da demanda em relação às terras indígenas mais próximas, conforme apresentado no mapa constante da presente Informação Técnica e na tabela abaixo:

36201 - Pitaguary / 1.727,00 Ha / Declarada ( - Portaria nº 2366, de 15 de dezembro de 2006)	Distância km	136,40
54601 - Tapeba / 5.294,00 Ha / Declarada ( - Portaria Declaratória nº 734, de 31 de agosto de 2017)	Distância km	138,78
73714 - Taba dos Anacé / 543,00 Ha / Encaminhada RI ( - Portaria Declaratória nº 734, de 31 de agosto de 2017)	Distância km	143,16

- Informamos que a área do Projeto Santa Quitéria de Exploração de Urânio, localizada no município de Santa Quitéria/CE, dista aproximadamente 136 km da Terra Indígena Pitaguary, Declarada.
- Sem mais para o momento, coloco-me à disposição.

Respeitosamente,

(Assinado Eletronicamente)

**ADRIANO FARIAS SIPAÚBA**

Coordenador de Cartografia, Substituto - COCART/CGGEO

Ciente. Aprovo. Encaminhe-se à CGID para análise e providências subsequentes.

(Assinado Eletronicamente)

**ROSANE AMARAL ALVES DA SILVA**

Coordenadora-Geral de Geoprocessamento - CGGEO

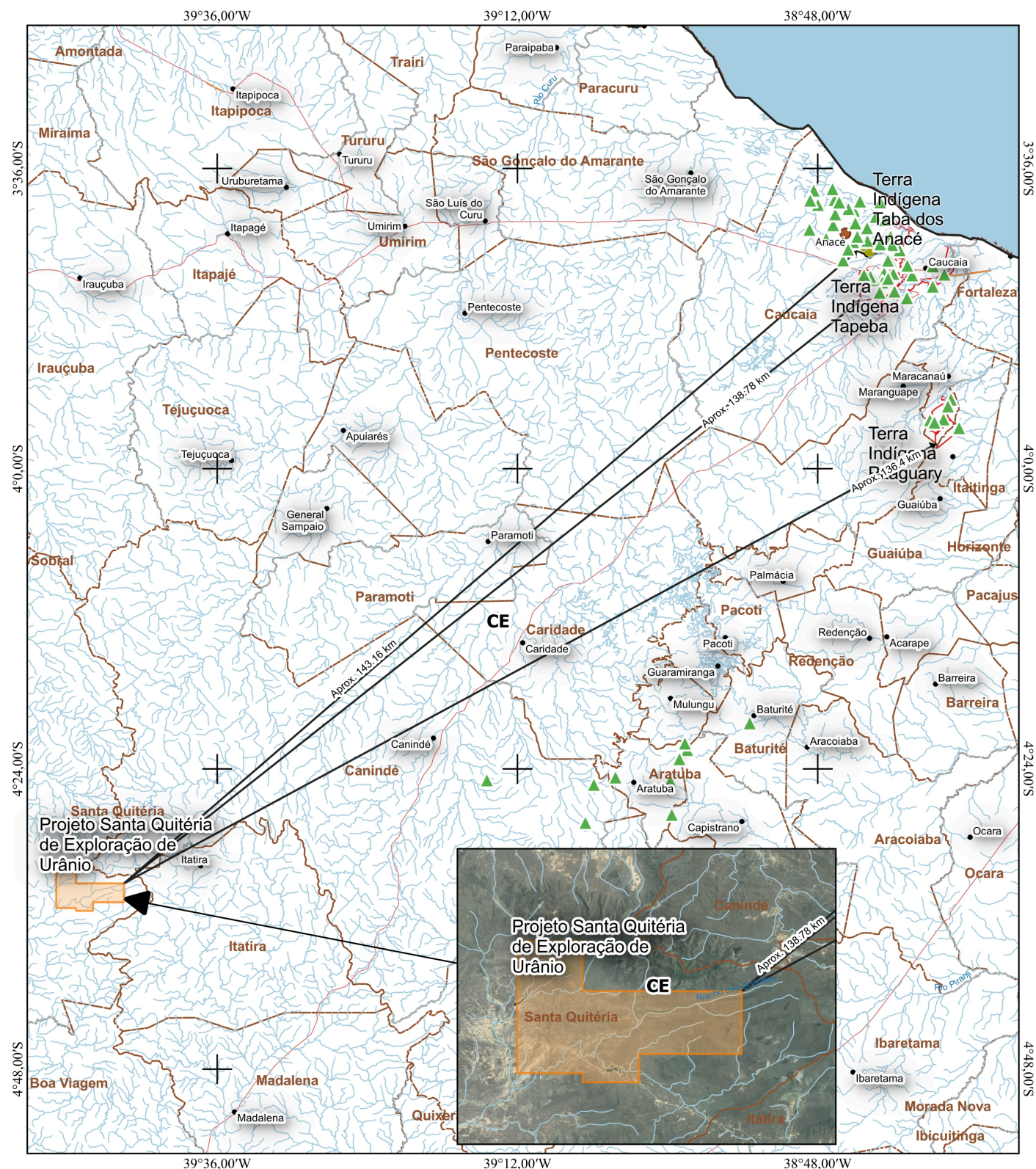

Legenda		
Terra Indígena	TI em Estudo	Pavimentada
Declarada	DNIT- (Rodovias)	Malha Municipal
Homologada	Duplicada	Hidrografia
Regularizada	Em obra de Duplicação	Massa d'Água
Delimitada	Em obra de Implantação	Sede Municipal
Reserva Indígena	Em obra de Pavimentação	Distância
Restrição de Uso	Implantada	Empreendimento
Aldeia	Leito Natural	

Datum: SIRGAS 2000  
Base Cartográfica : FUNAI - Terras Indígenas / ANA - Hidrografia / DNIT - Sistema Viário / IBGE - Mapa Político  
<https://www.gov.br/funai/pt-br/atualizacao/terras-indigenas/geoprocessamento-e-mapas>

 <b>MINISTÉRIO DOS POVOS INDÍGENAS - MPI</b> <b>FUNDAÇÃO NACIONAL DOS POVOS INDÍGENAS</b> <b>DIRETORIA DE PROTEÇÃO TERRITORIAL - DPT</b> <b>COORDENAÇÃO GERAL DE GEOPROCESSAMENTO - CGGEO</b>		
Denominação: Projeto Santa Quitéria de Exploração de Urânio	Informação Cartográfica n.º: 419/2024	
Interessado: IBAMA	Documento Referência: 08620.006054/2020-45	
Município / UF: Santa Quitéria / CE	Escala: 1:700.000	OS: 19133
DESENHO EM KARINE DOS SANTOS TAVERA CADISTA	CONFERIDO ADRIANO FARIAS SPOBIA CHEFE DE SERVIÇO COORDENADOR GERAL DE GEOPROCESSAMENTO	CONFERIDO ROSANE AMARAL ALVES DA SILVA COORDENADOR GERAL DE GEOPROCESSAMENTO



Documento assinado eletronicamente por **Adriano Farias Sipaubá, Coordenador(a) substituto(a)**, em 17/04/2024, às 11:36, conforme horário oficial de Brasília, com fundamento no art. 6º, § 1º, do [Decreto nº 8.539, de 8 de outubro de 2015](#).

---



Documento assinado eletronicamente por **Rosane Amaral Alves da Silva, Coordenador(a)-Geral**, em 17/04/2024, às 11:37, conforme horário oficial de Brasília, com fundamento no art. 6º, § 1º, do [Decreto nº 8.539, de 8 de outubro de 2015](#).

---



A autenticidade deste documento pode ser conferida no site: [http://sei.funai.gov.br/sei/controlador\\_externo.php?acao=documento\\_conferir&id\\_orgao\\_acesso\\_externo=0](http://sei.funai.gov.br/sei/controlador_externo.php?acao=documento_conferir&id_orgao_acesso_externo=0), informando o código verificador **6511321** e o código CRC **71F31DC6**.

---